

Anfahrt

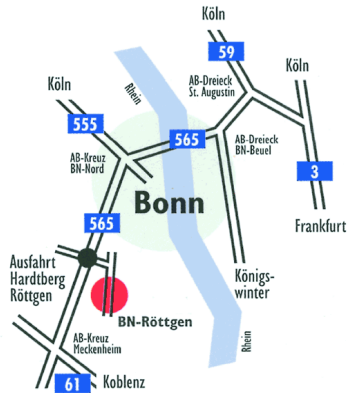

Mit der Bahn

Ab Bonn Hauptbahnhof fahren Sie mit der Buslinie 603, Bussteig A1 (mindestens halbstündig) bis Röttgen, (ca. 15-20 Minuten Fahrtzeit). Haltestelle in Röttgen: Schloßplatz. Gehen Sie in Fahrtrichtung weiter bis zur Ampel, und dort links in die Straße "In der Wehrhecke".

Nach ca. 100 m gehen Sie bitte links in die Einfahrt zur Andreas Hermes Akademie (AHA).

Mit dem Auto

Nehmen Sie bitte die A 565, Autobahnausfahrt Bonn-Hardtberg/Röttgen.

Folgen Sie dem Hinweisschild Röttgen bis zur 2. Ampel in Röttgen (nach der Sparkasse auf der linken Seite).

Biegen Sie links ein in die Straße "In der Wehrhecke". Nach 100 m links einbiegen in die Einfahrt zum Tagungshaus der AHA

Tagungsort: Andreas Hermes Akademie
In der Wehrhecke 1
53125 Bonn
0228/919290
www.andreas-hermes-akademie.com

Fachliche Leitung:
PD Dr. Reinhold Cremer (Köln)
PD Dr. Axel Heep (München)

Kostenbeitrag pro Pers. Incl. Verpflegung

ASBH-Mitglieder	15,- €
Nichtmitglieder	30,- €

Kinderbetreuung pro Kind

ASBH-Mitglieder	5,- €
Nichtmitglieder	10,- €

Termin: Samstag, 20. März 2010

Anmeldeschluss 10. März 2010
Teilnehmerzahl begrenzt auf 125 Personen

Wir disponieren nach Ihrer Anmeldung. Es erfolgt keine Rückbestätigung Ihrer Anmeldung! Falls die Teilnehmerzahl überschritten ist, melden wir uns umgehend bei Ihnen!

Unsere Partner



Veranstalter

ASBH e.V.

Bundesgeschäftsstelle
Grafenhof 5
44137 Dortmund

☎: 0231 861050-0
☎: 0231 861050-50

✉: asbh@asbh.de
🌐: www.asbh.de



Pflege-Tagung

in Zusammenarbeit mit dem ASBH Landesverband Nordrhein-Westfalen

laden wir ein

Menschen mit Behinderung,
Eltern und
Fachpersonen

Samstag, 20. März 2010

Thema: Haut und Sensibilität

Tagungsort:
Andreas Hermes Akademie
In der Wehrhecke 1
53125 Bonn

Für die Teilnahme erhalten Sie 8 Fortbildungspunkte durch die



www.freiwillige-registrierung.de

Pflege-Tagung, 20. März 2010

9:00 Uhr Begrüßung

Walter Bass - ASBH Landesverband NRW
Anne Göring - ASBH Bundesvorstand

Pränatales Management

9:30 Uhr **Perinatales Management,**
PD Dr. Axel Heep

Narbenmanagement Dekubitusmanagement Dekubitusprophylaxe

10:00 Uhr **Anatomische Grundlagen,
Dermatome**
Dr. Urban Kiwit

10:30 Uhr **Aspekte zur Sensibilität der Haut
aus Sicht der Neurochirurgie**
PD Dr. Martina Messing-Jünger

11:00 Uhr **Dekubitustherapie konservativ**
Monika Henning

11:30 Uhr **Dekubitustherapie operativ**
Dr. Nikos Marathovouniotis

12:00 – 13:00 Uhr Mittagspause

Darmmanagement

13:00 Uhr **Darmmanagement konservativ**
Alexandra Ekamp

13:30 Uhr **Darmmanagement operativ**
Dr. Haitham Bachour

Freie Themen

14:00 Uhr **Innovative Rehabilitation
im Kindes- und Jugendalter**
Dr. J. Oliver Semler

Ernährung

14:30 Uhr **Endokrinologische Grundlagen
der Adipositas**
PD Dr. Bettina Gohlke

15:00 Uhr **Probleme der Adipositas
bei Spina bifida –**
PD Dr. Reinhold Cremer

15:30 Uhr **Ernährung und
Adipositasprophylaxe**
Ruth Vogelsang-Sprenker

16:00 Uhr Schlusswort

Ilona Schlegel, ASBH Geschäftsführerin

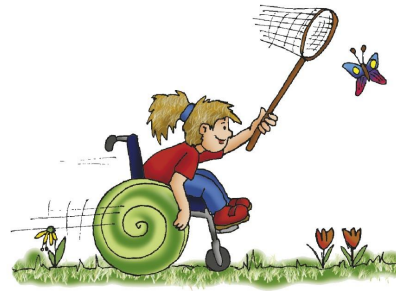

Unsere Broschüren zum Thema:

**Dekubitus –
Vorbeugen und Behandeln**

Leben mit Spina bifida und Hydrocephalus

**Urologie –
Harnwege – Darm – Sexualität**

**Neuerscheinung Herbst 2010:
Pflege bei Spina bifida – ein praxisorientierter
Ratgeber**

Ratgeberbestellung über unsere Homepage:
www.asbh.de - Publikationen

Referentinnen - Referenten

- PD Dr. Axel Heep
Klinik für Kinder- und Jugendmedizin am
Klinikum Harlaching
Sanatoriumsplatz 2
81545 München
- Herr Dr. Urban Kiwit
Asklepios Klinik Sankt Augustin GmbH
Arnold-Janssen-Str. 29
53757 Sankt Augustin
- Frau PD Dr. Martina Messing-Jünger
Asklepios Klinik Sankt Augustin GmbH
Kinderklinik
Arnold-Janssen-Str. 29
53757 Sankt Augustin
- Frau Monika Henning
Universitätsklinikum Essen
Hufelandstraße 55
45147 Essen
- Dr. Nikos Marathovouniotis
Kinderkrankenhaus Riehl
Amsterdamer Strasse 59
50735 Köln
- Alexandra Ekamp
Bowelmanagerin
Kinderkrankenhaus Riehl
Amsterdamer Strasse 59
50735 Köln
- Dr. Haitham Bachour
Leiter der Kinderchirurgie
Chirurgischen Universitätsklinik
Sigmund-Freud-Straße 22
53127 Bonn
- Dr. J. Oliver Semler
Kinderpoliklinik
Uniklinik Köln
Kerpenerstr. 62
50931 Köln
- PD Dr. Bettina Gohlke
Universitätsklinikum Bonn (AöR)
Zentrum für Kinderheilkunde
Adenauerallee 119
D-53113 Bonn
- PD Dr. Reinhold Cremer
Kinderkrankenhaus Riehl
Amsterdamer Strasse 59
50735 Köln
- Frau Ruth Vogelsang-Sprenker
Deutsche Gesellschaft für Ernährung
Ökotrophologin
Oberstr. 4
Niederkassel